

Röntgenbilder von der Nauenpraxis



Der Link

Unsere Röntgenbilder erhalten sie als LINK zu unserer Datenbank. Der Link ist 60 Tage gültig, dann verfällt der Link. Bei Bedarf bitte neuen bestellen.

Link öffnen

Sie erhalten den Link wie folgt:
Zum Öffnen CTRL-Taste halten
und auf den Link klicken.

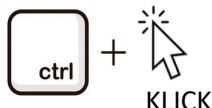

MUSTER <https://rx.nauenpraxis.ch/pacs/wado.php?bbfb5052d60e0754657d5dcb6ff8133aacb9973de13e650eebe80a87e84bffa88893ba64053ccf1cd1cb0e7905f83559f218203c9d565128df969e34ab47b3e1bcd4fc3ec3b9d5dda8758e76e3947b5ad02ea542348d398d458206e244f1cefbae4e3cedd51737e2b644f08e479a89b1a4b5b2ad33683a1fdd770c8>

Ansicht

Es öffnet sich dann folgende Ansicht:

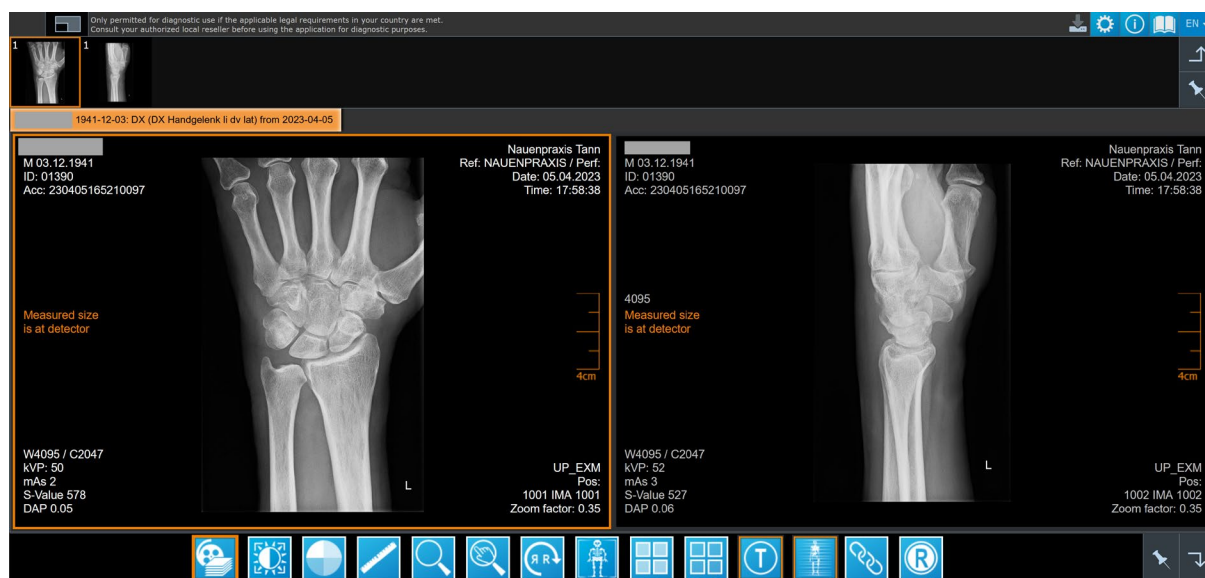

Wichtige Funktionen

A. Obere Toolleiste – die wichtigsten Buttons



Download: Hier können die Bilder direkt DICOM Format heruntergeladen werden.



Vollbild: Maximiert das Browserfenster. Mit Taste [ESC] wird Vollbildmodus verlassen.



Handbuch: alles zum Viewer im Detail

B. Untere Toolleiste – die wichtigsten Buttons > s. nächste Seite

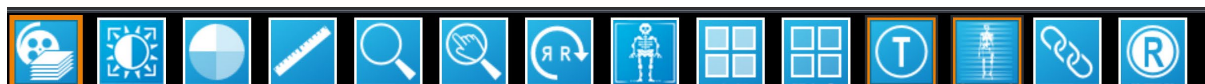

iQ-4VIEW 2.1 Quick Guide – Diagnostischer Viewer

Schließt den Viewer und öffnet die zuletzt verwendete Navigation

Vergrößert das Browser-Fenster. Drücken Sie [ESC], um den Vollbildmodus zu beenden.

Öffnet das Menü für die Viewer-Einstellungen, z. B. Auswahl des Client-Modus für kleine Untersuchungen auf schnellen Clients oder den diagnostischen Server-Modus für große Untersuchungen auf langsamen Client-Computern.

Bietet Informationen über Softwareversion und Kontaktdaten

Öffnet die Nutzerdokumentation als PDF in einem neuen Tab

Sprache der Benutzeroberfläche kann über ein Drop-Down-Menü ausgewählt werden

Zur Betrachtung nutzen Sie einen Doppelklick auf die Serienvorschaubilder oder ziehen diese in die untenstehenden Views.

Tabs zeigen die Beschreibungen der geladenen Untersuchungen. Wählen Sie einen Tab, um eine Untersuchung zu öffnen.

Orangefarbener Rahmen zeigt die aktive Serie an

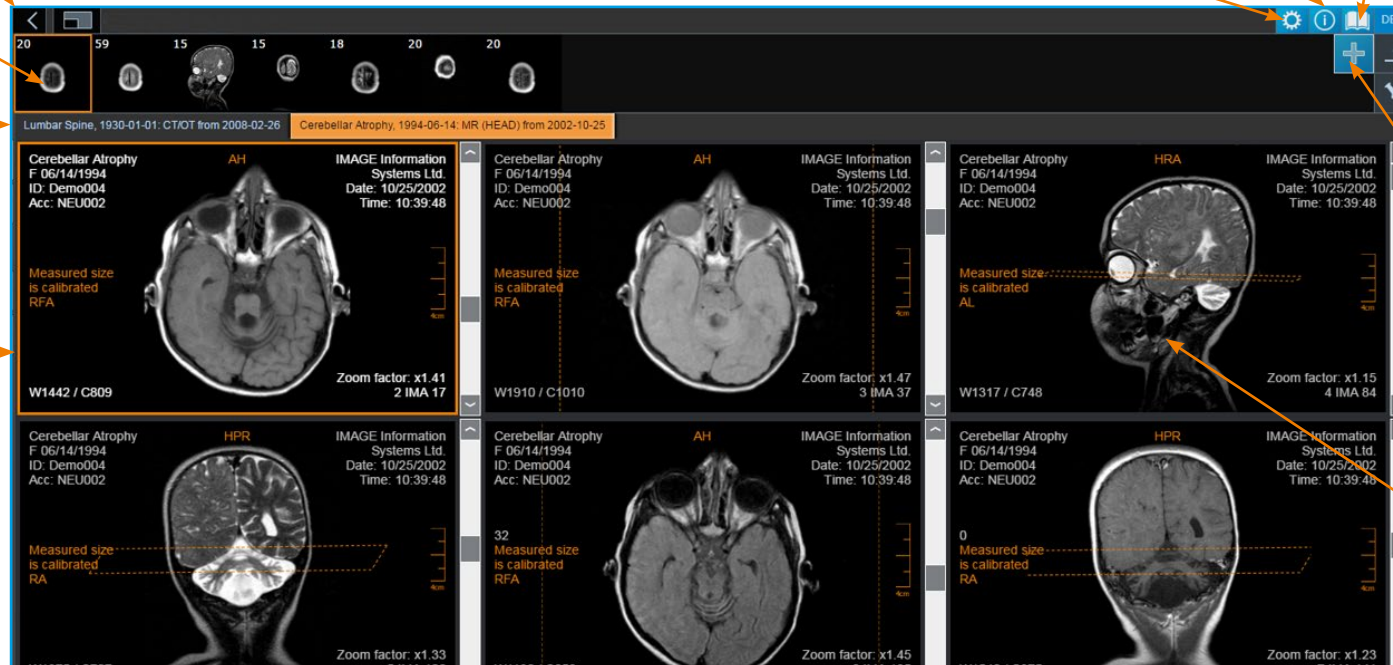

Schalter zeigt/versteckt die Serienvorschauleiste

Schalter dient zum Anheften/Losheften der Serienvorschauleiste

Öffnet eine zweite Serienvorschauleiste für die zweite geladene Untersuchung zum Bildvergleich

Mit Doppelklick auf eine Serie kann man diese in einem einzelnen View betrachten. Ein weiterer Doppelklick bringt die Bildschirm-Teilung zurück.

Untere Tool-Leiste **Linksklick zur Auswahl einer Funktion. Rechtsklick auf einen Button (oder Antippen und Halten auf Touchscreens) ermöglicht den Zugriff auf die Optionen.**

Stack/Cine-Modus	Farbschemata	Vergrößerungsglas	Spiegeln/Rotieren	Änderungen an einem Bild auf die gesamte Serie oder nur das eine Bild anwenden	Schaltet Text-Overlay an und aus	Erstellt DICOM Secondary Capture Bilder	Aktiviert Scoutlinien	Schalter zeigt/versteckt die Serienvorschauleiste
Center/Window - Linksklick in einen View und Mausbewegung nach oben/unten bzw. links/rechts für Anpassungen der Helligkeit bzw. des Kontrastes	Messwerkzeuge	Vergrößern/Bewegen - Mauszeiger am Bildrand aktiviert die Zoom-Funktion, in der Bildmitte die Bewegenfunktion	Bildschirm-Teilung auf Serienebene	Bildschirm-Teilung auf Bildebene	Structured Report Editor	Aktiviert Synchronisation	Zurücksetzen des Bildes	Schalter dient zum Anheften/Losheften der Serienvorschauleiste